翻译-猫又小满
校对-宇宙大火鸡
嵌字-一凌

咋回事啊…
那个
对不起哦
我擅自做了
这些事

帮我准备房子的
大人物啊…
给我事先调查一下呀！
吐舌～
这下子
不就害我变成了
擅自改造他人住处的
不法之徒了吗

快快给我
滚出去！
挥舞 挥舞
呜哇哇哇
哇哇
咪！
你们这些人类
就连巢穴
也要夺走吗！

「连巢穴也」…？

看来是有故事呢？

沉思

仔细看来模样虽然和人相差无几感受到的魔力却不一样呢

别一直盯着我看！说到底你究竟是什么人!?

呜呜…

怎么说呢 我是作为勇者被召唤过来的…

不过现在也不是勇者了没有战斗的打算哦

泳蔗…？泳蔗是个什么东西？

?

为了人类与魔族战斗消灭魔王的人

大概这个意思哦就像兵器一样呢

…诶诶？

颤抖

颤抖

哆嗦

哆嗦

呜哇啊啊啊啊！快滚粗去人类——！

哇啊啊啊啊

抛出

抛出

抛出

等等!?好痛——其实也不痛但很危险的吧！快住手啦

啊——真是的
突然怎么回事

唔嗯——……
对了！

ス…

创造魔法
——红色果实

ボオオオ

创造魔法
与字面意思相同
能够将我看过触碰过的物品
按我的想法再现出来的魔法

甜甜的！并且富含营养！

虽说这是我曾居住的龙界的果实……

小孩子应该都会喜欢甜的东西
看我这招怎么样！

…要给我吗？为什么？

嗯——因为想和你处好关系呀

你好怪

一般的人可不会想和我们处好关系的

那正是因为我并不『一般』呀！

你就尝尝吧很好吃的哦

!?

咪！你快尝一口！真的很好吃诶！
咪？……!?

我还能做出来很多哦
放开肚子吃都
没有问题的

嗯——还真是
可爱呢……
感觉被治愈了

好想摸摸头呀……
能不能行呢……？
嗯……？

……呜

呜哇啊啊啊啊啊啊！

哇啊啊啊啊啊啊啊！

哇

呜呜

呜呜

呜呜

呜呜

诶诶——!?怎么哭出来了!?

没事啦？

嗯

すん

すん

嗯

平静下来了？

好久好久都没有人对我这么好过了不小心没忍住……

我是人类和魔族共同生下的孩子

本来和爸爸还有妈妈一起过着低调的生活…

但是 因为战争妈妈…还有村子都…

我无论是作为人类还是魔族都不被接受不管去哪儿都没有容身之所…

咱俩儿去了!!

给我站住!!

一番颠沛流离之后才到了这儿

还真是不容易呢…可是 这附近人也挺多的吧怎么没暴露呢?

因为我的角很短……你看

啊——原来如此用头发藏住……诶诶？断掉了吗？

我的伙伴也只有咪一个……

咪——

ぷにぷにぷにぷに

谢谢你对我们这么温柔

咪

ぱあ

也没什么哦

那就这样我从这儿离开啦不好意思哦

诶……？

因为这里不是你们的住处吗

我待在这儿不是会给你们添麻烦嘛？

没没这回事儿

待在这也没事……

想想要你和我们一起住……

ギュッ

可以吗？你能接受就太好啦

谢谢你哦！

那么接下来就请多关照咯！

请多多关照我叫泊尔露

咪

那泊尔露再让我看看你的角

…？这样可以吗？

すっ

咿呀呀

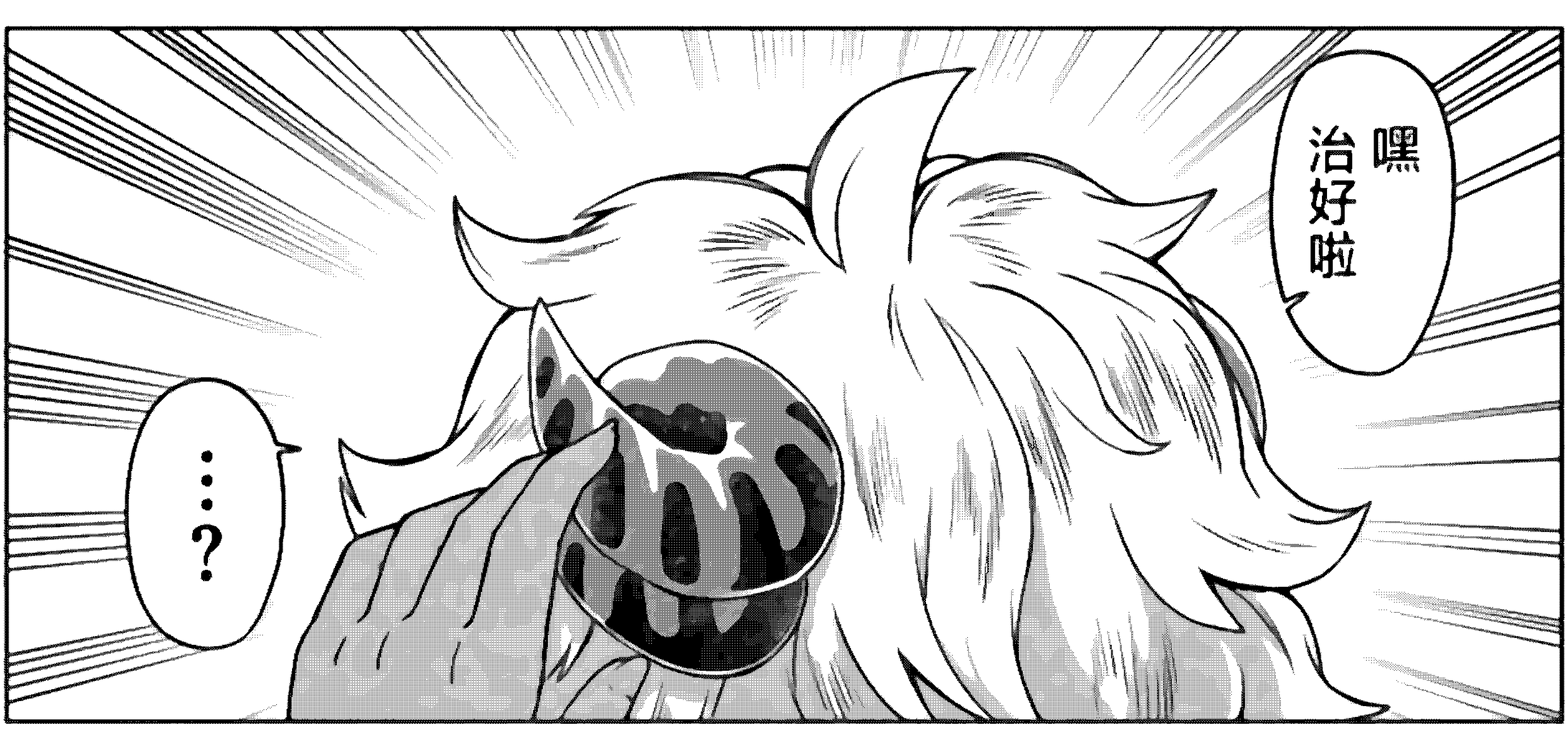
嘿
治好啦
…？

!?

哇！

角！

角回来了!!

雀跃

雀跃

嗯
就是觉得角断了
是不是太可怜啦

本来就是
断掉的地方
我就没办法了
是不是有点
多管闲事啦？

没这回事儿哦！

我很开心！

谢谢你！

太谢谢你了
…呃那个

ぱあ

我叫做天音
今后请
多多关照啦
泊尔露

我知道啦！
天音！

我喜欢天音！
谢谢你！

咪！

咪？…

呜哇 怎么回事
这种感觉…
力量涌出来了…

咪——！…！

诶诶？
难道说我的魔力
注入给你们了？

你们两个都
成为了我的眷属吗？

卷薯？

眷属就是指
和我之间靠魔力
联系的臣子…呃

就像是『家人』
一样的关系吧
我是家长 泊尔露
和小咪是孩子

家人？
天音 你是要当
我的家人吗？

嗯

要当！

我 要当
天音的卷薯！

哇——!!

咪——♪

啊哈哈
谢谢你哦

不过
只是治伤程度的
魔力居然就能够
引发眷属化了…

对这个世界来说
我的魔力本身
就很危险了
要是我的魔力再随意
传播给了当地物种
可就难办了…

…算啦
只有泊尔露和小咪
受到影响的话
应该没问题吧

不管怎么样
不仅搞定了住处
还有一位
这么棒的室友
真是个好开局！

啊哈哈哈
哈哈哈哈
咪咪咪

岚喵汉化组审核群
567450190
快来加我们吧!!
DUO
パンツネ

岚喵汉化组
部分汉化坑

Destiny Unchain Online

和组织宿敌的婚后生活超甜

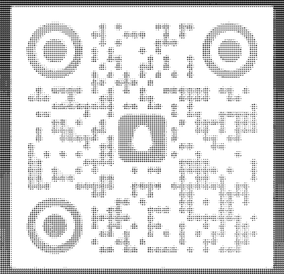
聊天吹水

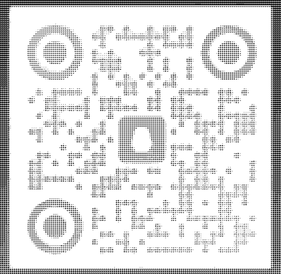
进组审核

爆裂，光之创造者

丰满漫画家的完全胜利餐

终焉魔女的世界之旅

我的内心是大叔

梦猫连结

强过头的杂鱼平民

长期招募

会查辞典、善用搜索引擎的翻译

心态好、水平高的校对

有电脑、会用PS、分得清宋黑圆的嵌字

背景原图 PIXIV